



Paciente: JHUAN PABLO FIGUEIRA DE JESUS

Idade: 16 **Sexo:** M

Solicitante: Dr(a) Select Odontologia **Data de Realização:** 27/01/2025 10:00

Análise McNamara

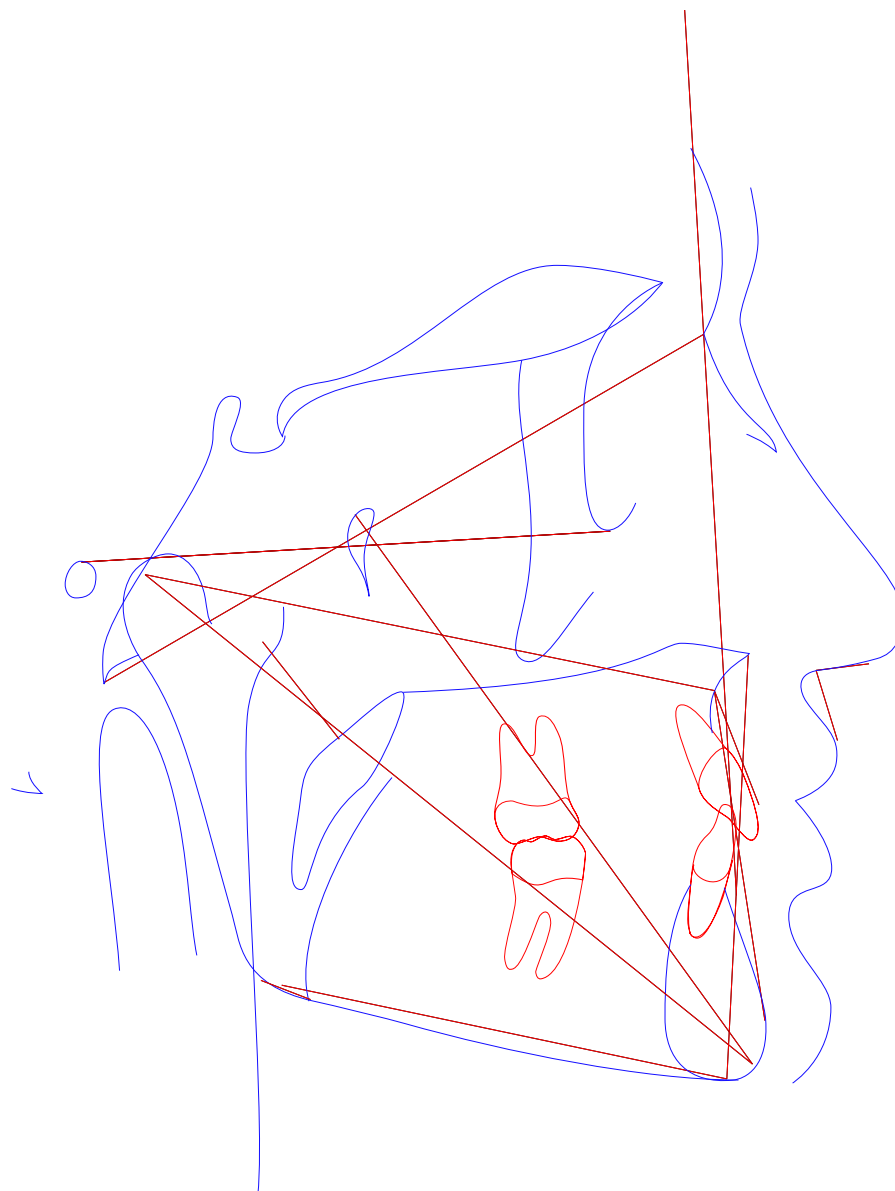



Paciente: JHUAN PABLO FIGUEIRA DE JESUS
Idade: 16 **Sexo:** M
Solicitante: Dr(a) Select Odontologia **Data de Realização:** 27/01/2025 10:00

Análise McNamara

	Fator	Valor Obtido	Padrão	Desvio	Classe	Representação Gráfica
	Maxila x Base do Crânio					
1	A-N Perpendicular (A-N Po-Or)	-1,44mm	1,1 ± 2,7	-2,54	Bom posicionamento	
2	Ângulo Naso-Labial (Prn.Sn-Ls)	80,08°	104,4 ± 12,5	-24,32	Naso-labial fechado	
	Maxila X Mandíbula					
3	Co-Gn (Co-Gn)	111,032mm	101-104 ± 6,8	-24,32	---	
4	Co-A (Co-A)	82,691mm	99,8 ± 6	-17,109	---	
5	Mx-Md ((f)Mx-Md)	28,341mm	34,5 ± 4	-6,159	---	
6	Ena-Me (Ena-Me)	60,36mm	58-59 ± 5	-6,159	---	
7	Ângulo do Plano Mandibular (Po-Or.Go-Me)	15,241°	21,3 ± 3,9	-6,059	---	
8	Ângulo do Eixo Facial (Ba-N.Gn-Ptm)	95,711°	90 ± 3	5,711	Dolicofacial	
	Mandíbula x Base do Crânio					
9	Pog-N Perpendicular (Pog-N Po-Or)	3mm	-0,3 ± 3,8	3,3	Bom posicionamento	
	Dentes					
10	Sf1/-A Perpendicular (Sf1/-A)	5,39mm	5,3 ± 2	0,09	Bom posicionamento	
11	Protusão Incisivo Inferior (Ilii-A-Pog)	-0,883mm	2,3 ± 2,4	-3,183	Retrusão inc. inf.	
	Vias Aéreas					
12	Nfa-Nfp (Vasp-Vasa)	17,652mm	17,4 ± 4,3	0,252	---	
13	Bfa-Bfp (Vaip-Vaia)	7,559mm	13,5 ± 4,3	-5,941	---	



Paciente: JHUAN PABLO FIGUEIRA DE JESUS

Idade: 16 **Sexo:** M

Solicitante: Dr(a) Select Odontologia **Data de Realização:** 27/01/2025 10:00

Análise USP-UNICAMP

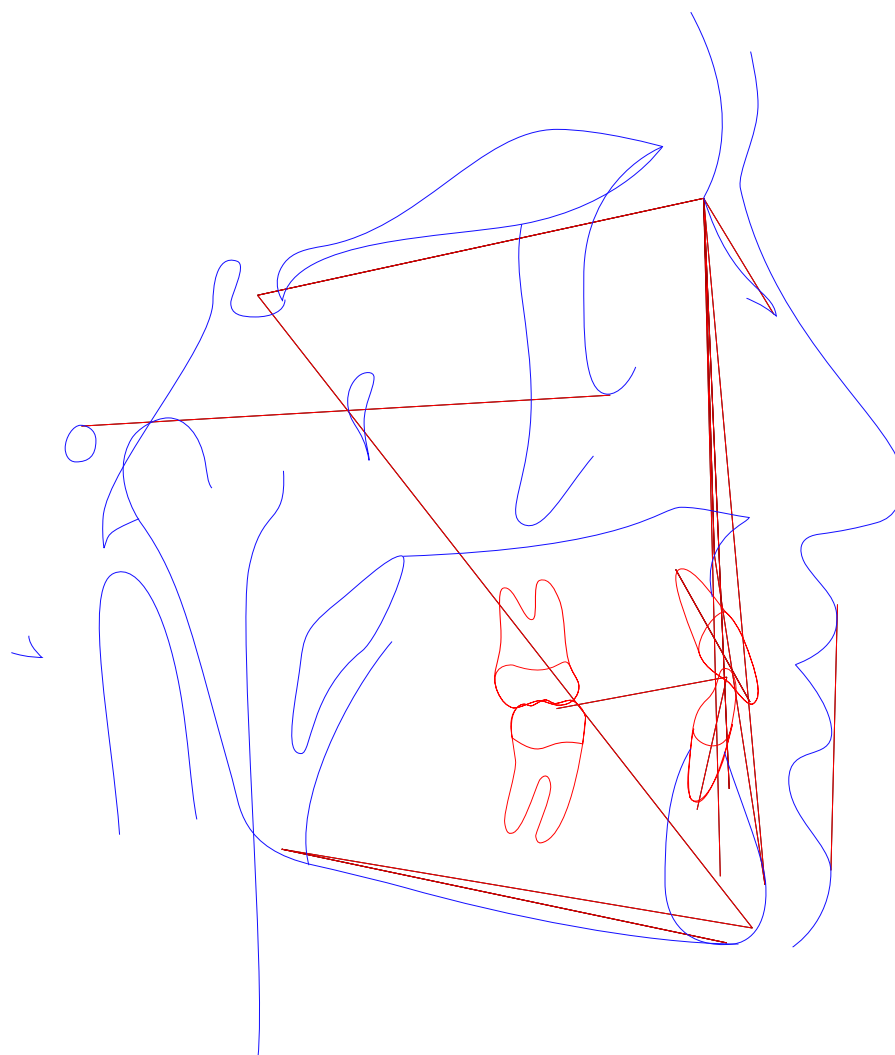



Paciente: JHUAN PABLO FIGUEIRA DE JESUS
Idade: 16 **Sexo:** M
Solicitante: Dr(a) Select Odontologia **Data de Realização:** 27/01/2025 10:00

Análise USP-UNICAMP

	Fator	Valor Obtido	Padrão	Desvio	Classe	Representação Gráfica
	I - Padrão cefálico					
1	SN-GoGn (SN-GoGn)	21,774°	32 ± 0,5	-10,226	Braquicefálico	
2	SN-Plano Oclusal (SN-Ppdlii)	1,762°	14 ± 0,5	-12,238	Braquicefálico	
3	FMA ((Go-Me).(Po-Or))	15,241°	25 ± 0,5	-9,759	Braquicefálico	
4	N-S.Gn (N-S.Gn)	64,238°	67 ± 0,5	-2,762	Braquicefálico	
	II - Relação Maxila/Mandíbula					
5	S-N.A (S-N.A)	79,46°	82 ± 0,5	-2,54	Max. Retruída	
6	S-N.B (S-N.B)	80,218°	80 ± 0,5	0,218	Normal	
7	A-N.B ((A-N).(N-B))	-0,758°	2 ± 0,5	-2,758	Classe III	
8	S-N.D (S-N.D)	79,145°	76 ± 0,5	3,145	Normal	
	III - Dentes em relação a maxila e mandíbula					
9	Incisivo Superior . NA ((Ais-lis).(N-A))	27,551°	22 ± 0,5	5,551	Vestibularizado	
10	Incisivo Superior - NA (IS-NA)	4,447mm	4 ± 0,5	0,447	Normal	
11	Incisivo Inferior . NB ((lii-Aii)-(N-B))	15,117°	25 ± 0,5	-9,883	Vertical	
12	Incisivo Inferior - NB (lii-(N-B))	0,35mm	4 ± 0,5	-3,65	Retruído	
13	1/.1 ((Ais-lis).(Aii-lii))	138,09°	131 ± 0,5	7,09	Aberto	
14	IMPA ((Me-Go).(Aii-lii))	90,744°	87 ± 0,5	3,744	Vestibularizado	
	IV - Perfil ósseo e mole					
15	F10 (NLN.NPO-Or)	62,168°	22,5 ± 7,5	39,668	Macro	
16	H-Nariz (Pn-LsPog')	8,621mm	10 ± 1	-1,379	Convexo	
17	NAP ((f)NA.APog)	-6,986°	0 ± 0,5	-6,986	Côncavo	
18	Pog-NB (Pog-(N-B))	4,486mm	---	-6,986	---	
	Novo grupo					
19	NA.APog (NA.APog)	6,986°	---	-6,986	---	
20	Convexidade do Ponto A (A-N-Pog)	-2,991mm	---	-6,986	---	



Paciente: JHUAN PABLO FIGUEIRA DE JESUS
Idade: 16 **Sexo:** M
Solicitante: Dr(a) Select Odontologia **Data de Realização:** 27/01/2025 10:00

ANÁLISE SINTÉTICA

Análise McNamara

A-N Perpendicular:	Bom posicionamento
Ângulo Naso-Labial:	Naso-labial fechado
Ângulo do Eixo Facial:	Dolicofacial
Pog-N Perpendicular:	Bom posicionamento
Sf1/-A Perpendicular:	Bom posicionamento
Protusão Incisivo Inferior:	Retrusão inc. inf.

Análise USP-UNICAMP

SN-GoGn:	Braquicefálico
SN-Plano Oclusal:	Braquicefálico
FMA:	Braquicefálico
N-S.Gn:	Braquicefálico
S-N.A:	Max. Retruída
S-N.B:	Normal
A-N.B:	Classe III
S-N.D:	Normal
Incisivo Superior . NA:	Vestibularizado
Incisivo Superior - NA:	Normal
Incisivo Inferior . NB:	Vertical
Incisivo Inferior - NB:	Retruído
1/.1:	Aberto
IMPA:	Vestibularizado
F10:	Macro
H-Nariz:	Convexo
NAP:	Côncavo